

RZUT PIWNIC

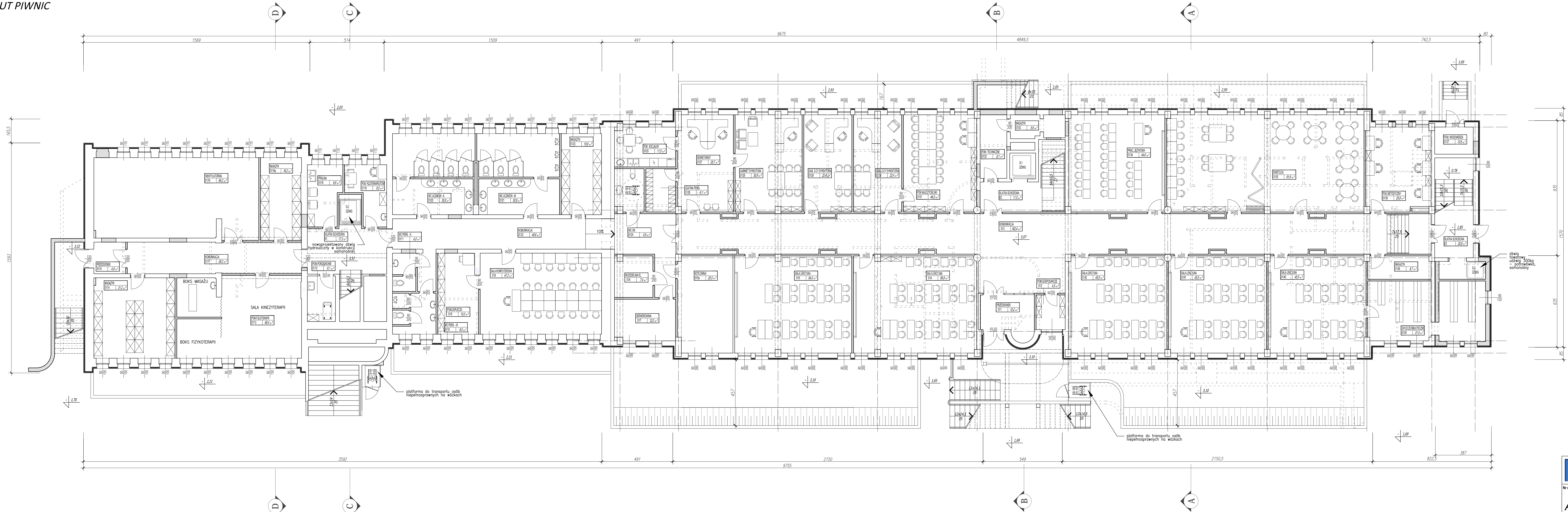

OZNACZENIA GRAFICZNE

	ŚCIANY ISTNIEJĄCE
	WYBURZENIA
	ŚCIANY NOWOPROJEKTOWANE, DOMUROWANIA
	STOLARKA I ŚLUSARKA OTWOROWA NOWOPROJEKTOWANA
	PRZEBORY SANITARNE NOWOPROJEKTOWANE
	PROJEKTOWANE DOCIEPIENIE BUDYNKU

USŁUGI PROJEKTOWE - PIOTR KROPACZEK 31-553 KRAKÓW UL. CYSTERSÓW 6/3

Nr rys.	Obiekt	Treść rys.			
A2	PRZEBUDOWA INTERNATU SPORTOWEGO "OLIMPIJCZYK"	RZUT PIWNIC - zamienny			
Skala	Adres	Projektant	Nr uprawnień	Podpis	
1:100	SPALA, AL. PREZYDENTA IGNACEGO MOŚCICKIEGO 6	MGR INŻ. ARCH. PIOTR KROPACZEK	RP-Upr.239/94		
Data	Investor	Sprawdzający	Nr uprawnień	Podpis	
10.2022	CENTRALNY OŚRODEK SPORTU - OŚRODEK PRZYGOTOWAŃ OLIMPIJSKICH W SPALE				
Nr archiwalny	Brancha	Opracował		Podpis	
	KONCEPCJA	MGR INŻ. ARCH. PIOTR KROPACZEK			
	Faza opracowania	Opracował		Podpis	

ZESTAWIENIE POWIERZCHNI		
Nr pom.	Nazwa	Pow. (m <sup>2</sup> )
PIWNICE		
01/1	Przedsiónek	10.20
01/2	Pom. gospodarcze	4.50
01/3	Komunikacja	162.40
01/4	Sala lekcyjna	57.00
01/5	Sala lekcyjna	54.00
01/5a	Pom. kotłowni	25.50
01/6	Rozdzielnia elektryczna	7.40
01/7	Serverownia	12.00
01/8	Sala komputerowa	47.20
01/9	Pom. zaplecza + server	15.00
01/10	WC personele - K	8.50
01/11	WC personele - K	4.00
01/12	Pom. porządkowe	6.00
01/13	Sala fizjoterapii	48.40
01/14	Magazyn	31.20
01/15	Przedsiónek	4.80
01/16	Wentylatornia	64.20
01/16a	Magazyn	16.20
01/17	Komunikacja	26.20
01/18	Pralnia	4.80
01/19	Pok. fizjoterapeutów	9.80
01/20	WC uczniów - K	30.80
01/21	WC uczniów - M	30.90
01/22	Komunikacja	48.60
01/23	Magazyn	15.60
01/24	WC osoby niepełnosprawnej	5.90
01/25	Pokój socjalny	11.50
01/26	Szatnia personele	6.10
01/27	Sekretariat	25.70
01/28	Gabinet dyrektora	30.90
01/29	Gabinet z-cy dyrektora	22.40
01/30	Gabinet z-cy dyrektora	22.40
01/31	Pok. nauczycielski	46.00
01/32	Pom. techniczne	8.10
01/33	Magazyn	5.60
01/34	Pracownia językowa	44.60
01/35	Świetlica	91.60
01/36	Pok. metodyczny z biblioteką	25.80
01/37	Pom. wodomera	13.60
01/38	Magazyn	4.70
01/39	Zaplecze biblioteczne	31.50
01/40	Sala lekcyjna	45.50
01/41	Sala lekcyjna	45.50
01/42	Sala lekcyjna	45.50
K-1	Klatka schodowa	17.30
K-2	Klatka schodowa	11.50
K-3	Klatka schodowa	20.80
D-1	Drzwi	3.70
D-2	Drzwi	3.20
D-3	Drzwi	1.60
razem piwnice		1340.10
razem budynek		3923.30